

TERMINBUCHUNGEN



Termine für Ihre Patienten oder Zuweiser

- Auf Ihrer Webseite für Ihre Patienten
- auf search.ch für Ihre Patienten
- für alle Patienten oder nur bestehende Patienten der Praxis
- in docbox für Zuweiser

© visionary AG - alle Rechte vorbehalten, 1.4/5.6.2014
Die vorliegende Produktbeschreibung bildet integrierenden Vertragsbestandteil von docbox eTermin

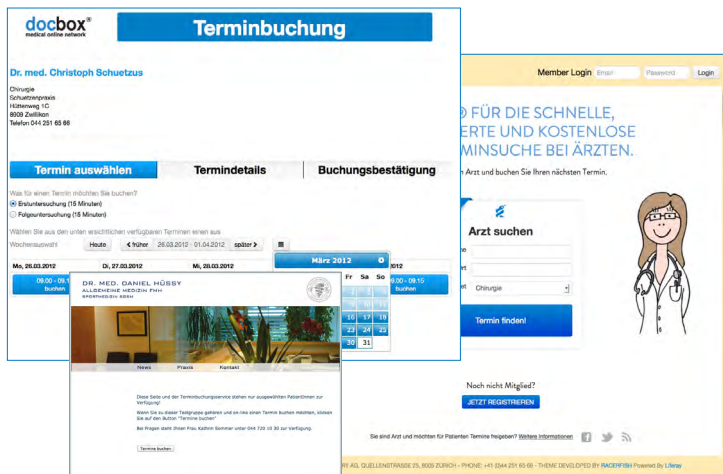

KURZBESCHRIEB

docbox Terminfreigabe durch die Arztpraxis

Mit der docbox Terminbuchung gibt die Arztpraxis in docbox Termine frei. Wer buchen darf, bestimmt der Arzt:

- Patienten (alle oder nur die eigenen)
- von ihm autorisierte Zuweiser

Wer bucht wie?

Die **Patienten** buchen entweder über die Webpage des Leistungserbringers oder über search.ch

Der **Zuweiser** bucht in docbox. Zum Buchen ist eine Schnittstelle in die Praxissoftware nicht nötig. Diese erhöht jedoch den Komfort (Übernahme Patientendaten beim Buchen)

Folgende Praxissoftwaresysteme verfügen bereits über eine Terminschnittstelle zu docbox für eine automatische Übernahme der Termindaten: CB7, elaxis, Aeskulap, TriaMed, Vitomed.

Nächste Schritte nach Vertragsunterzeichnung

- Der gegengezeichnete Vertrag wird Ihnen von docbox/visionary in den nächsten Tagen zugestellt, evtl. zusammen mit den docbox Zugangsdaten, falls Sie neu bei docbox sind.
- Für Einrichtung und Schulung wird docbox/visionary mit Ihnen Kontakt aufnehmen. Sie erhalten eine Anleitung.
- Falls Sie für den Abgleich mit Ihrer Agenda eine Schnittstelle zu Ihrer Praxisagenda wünschen, müssen Sie diese bei Ihrem Anbieter bestellen.

Support (von 9 bis 17 Uhr) über contact@visionary.ch 044 251 65 76
Ihre Beraterin: Frau Alessia Freitag

1 Der Arzt gibt in docbox Leistungen und darauf Termine für Zuweiser und Patienten frei. Er definiert, wer was buchen darf.

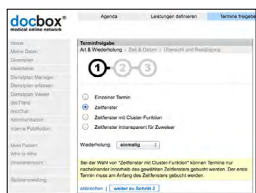

2 Der Patient bucht auf der Webseite des Arztes oder über search.ch. Der Zuweiser bucht in docbox.

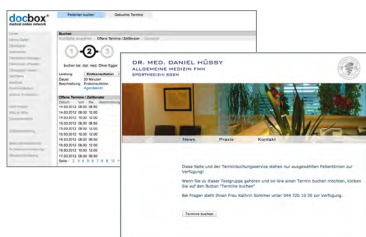

3 Offene und gebuchte Termine mit Patientenangaben werden der Praxisagenda übergeben.

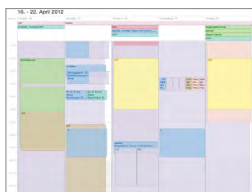

Allfällige Kosten des Anbieters Ihrer Praxissoftware für Einrichtung, Lizenz, Wartung etc. der Schnittstelle sind in unseren Leistungen nicht inbegriffen.